

3. Anexo I - Modelos

- **Solicitud de asignación individualizada de rendimientos para el cultivo de ciruela (módulos 1 y 2)**
- **Solicitud asignación individualizada de rendimientos módulos 1, 2, PM y P (con cobertura de helada)**



Solicitud de Revisión de Rendimientos

Podrán solicitar una asignación individualizada de rendimientos máximos, los asegurados que consideren que el rendimiento medio obtenido en las campañas anteriores supera los rendimientos máximos establecidos en las condiciones especiales. (Anexo V de las condiciones especiales).

El rendimiento medio obtenido en las campañas anteriores se calculará a partir de:

- Los resultados de aseguramiento de todos los seguros de frutales.
- En el caso de asegurados que pertenezcan a una Organización de Productores de Frutas y Hortalizas (OPFH) o a una Cooperativa: las producciones de frutas entregadas en la OPFH o Cooperativas.

Para el cultivo de ciruela en el módulo 1 y 2 en las comarcas de niveles de riesgo 1, 2 o 3, además se tendrá que cumplir en los 5 últimos años, alguno de los requisitos siguientes para dicho cultivo:

- El número de años con siniestro indemnizable de los riesgos distintos al pedrisco sea ≤ 1 .
- El cociente (calculado en porcentaje) entre el número de años con siniestro indemnizable de los riesgos distintos al pedrisco y el número de años contratados en el seguro de explotación de frutales sea $< 50\%$.

Los agricultores que se encuentren en esta circunstancia deberán:

- 1.- Formalizar la Declaración de Seguro a nombre del titular incluyendo todas las producciones asegurables, sin superar los límites máximos de rendimientos establecidos para el cultivo de la ciruela.
- 2.- Cursar la solicitud a Agroseguro, en su **domicilio social**, en el impreso creado para tal efecto y que adjuntamos el modelo en la página siguiente y que Vds. pueden reproducir por fotocopia o impresión. **Dicha solicitud debe ser recibida en Agroseguro antes de la finalización del período de suscripción para cada módulo, cultivo y ámbito de aplicación.** Únicamente se atenderán las solicitudes que junto con dicho impreso adjunten la siguiente documentación:
 - Copia de la Declaración de Seguro formalizada por el titular.
 - Los asegurados que pertenezcan a una OPFH o a una Cooperativa, presentarán certificado de liquidación emitido para cada una de las últimas cinco campañas por la OPFH o por la cooperativa, donde se recojan las cantidades de fruta entregadas para cada cultivo y variedad por el titular del seguro en dichas campañas.
 - Documento que acredite la superficie de cada cultivo y variedad de la explotación en cada una de las últimas cinco campañas.

Agroseguro una vez recibida la solicitud de asignación individualizada de rendimientos lo hará llegar a ENESA con la documentación que la acompaña.

La resolución de la solicitud se realizará por ENESA y será comunicada al asegurado y a Agroseguro en los 20 días siguientes desde la fecha de recepción de la solicitud en ENESA, procediéndose de la forma siguiente:

- A) Si la solicitud es atendida favorablemente, Agroseguro procederá a la actualización de la Declaración de Seguro con los nuevos rendimientos y a la regularización del correspondiente recibo de prima.
- B) Si la solicitud es rechazada, tendrá validez la Declaración de Seguro formalizada inicialmente, salvo renuncia expresa del asegurado recibida en Agroseguro, en el plazo de 10 días desde la comunicación de la resolución.



SOLICITUD DE ASIGNACIÓN INDIVIDUALIZADA DE RENDIMIENTOS PARA EL CULTIVO DE CIRUELA (MÓDULOS 1 y 2)

CÓDIGO LÍNEA: 300

PLAN: _____

REF. COLECTIVO: _____

REF. APLICACIÓN/INDIVIDUAL: _____

Datos del Asegurado:

Nombre y Apellidos: _____

NIF/CIF _____

Calle _____ n.º _____

Población _____ Provincia _____

Código Postal _____ Teléfono _____

A.- N.º años contratados (1)	B.- N.º años con sinistro (2)	C.- Cociente entre B/A en % (3)

(1)

Número de años contratados en el seguro de frutales.

(2)

Número de años con siniestro indemnizable de los riesgos distintos al pedrisco

(3)

Cociente (en %) entre el número de años con siniestro indemnizable de riesgos distintos al pedrisco y número de años contratados en el seguro de frutales en los últimos 5 años.

Tiene que cumplir que "B" <=1 o bien que "C" <50%.

Situación parcelas			Datos de póliza de la parcela				SIGPAC	Variedad	Edad plantación	Producción total asegurada parcela (kg)	Producción obtenida parcela (kg) (4)	Producción total solicitada parcela (kg) (5)
Prov.	Com	T.M.	Hoja	Parcela	Polígono	Parcela						

(4) Media de los rendimientos obtenidos en los años anteriores

(5) Total producción solicitada en la parcela (Asegurada + Petición)

DOCUMENTACIÓN QUE SE ADJUNTA:

- Copia de la Declaración de Seguro formalizada por el titular.
- Los asegurados que pertenezcan a una OPFH o a una Cooperativa, presentarán certificado de liquidación emitido para cada una de las últimas cinco campañas por la OPFH o por la cooperativa, donde se recojan las cantidades de fruta entregadas para cada cultivo y variedad por el titular del seguro en dichas campañas

Fecha: ____ de _____ de _____

Firma Asegurado:

Nota: Únicamente se atenderán aquellas solicitudes que sean recibidas antes de la finalización del período de suscripción y que vayan acompañadas de la copia de la Declaración del Seguro formalizada por el titular de la explotación.

Se podrá enviar por e-mail a la dirección de correo:
produccion@agroseguro.es o asignacionyrevisionrendimientos@agroseguro.es

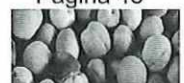

**SOLICITUD DE ASIGNACIÓN INDIVIDUALIZADA DE RENDIMIENTOS
MÓDULOS 1, 2 PM y P (con cobertura de helada) – (Anexo V condiciones especiales)**

CÓDIGO LÍNEA: 300 _____ CULTIVO: _____ PLAN: _____

REF. COLECTIVO: _____
REF. APLICACIÓN/INDIVIDUAL: _____

Datos del Asegurado:
Nombre y Apellidos: _____
NIF/CIF _____ n.º _____
Calle _____ Provincia _____
Población _____
Código Postal _____ Teléfono _____

Situación parcelas	SIGPAC		Edad plantación	Especie	Grupo varietal	Producción entregada en la O.P.F.H. o Cooperativa				Producción total asegurada parcela (kg)	Producción total solicitada parcela (kg) (1)	
	Poligono	Parcela				Cosecha 2019	Cosecha 2020	Cosecha 2021	Cosecha 2022			Cosecha 2023
T.M.												

(1) Total producción solicitada en la parcela (Asegurada + Petición).

DOCUMENTACIÓN QUE SE ADJUNTA:

- OBLIGATORIA PARA TODOS LOS ASEGURADOS:
- Copia de la Declaración de Seguro formalizada por el titular
- Los asegurados que pertenezcan a una OPFH o a una Cooperativa, presentarán certificado de liquidación emitido para cada una de las últimas cinco campañas por la OPFH o por la Cooperativa, donde se recojan las cantidades de fruta entregadas de cada cultivo y variedad por el titular del seguro en dichas campañas.
- Documento que acredite la superficie de cada cultivo y variedad de la explotación, en cada una de las últimas cinco campañas

Fecha: _____ de _____ de _____

Firma Asegurado:

Nota: Únicamente se atenderán aquellas solicitudes que sean recibidas antes de la finalización del periodo de suscripción y que vayan acompañadas de la documentación exigida.

Se podrá enviar por e-mail a la dirección de correo: produccion@agroseguro.es o asignacionyrevisionrendimientos@agroseguro.es

